



COMPROMESSO

INDÚSTRIA METALÚRGICA LTDA.



SOBRE A COMPROMESSO

- ➔ Com 16 anos de existência, especializada em usinagem e caldeiraria leve, atendemos os mais elevados padrões de qualidade na fabricação de nossas peças.
- ➔ Trabalho desenvolvido em conjunto com nossos clientes e fornecedores, com a firme orientação de melhoria contínua e busca conjunta de soluções para atender às necessidades de nossos clientes.

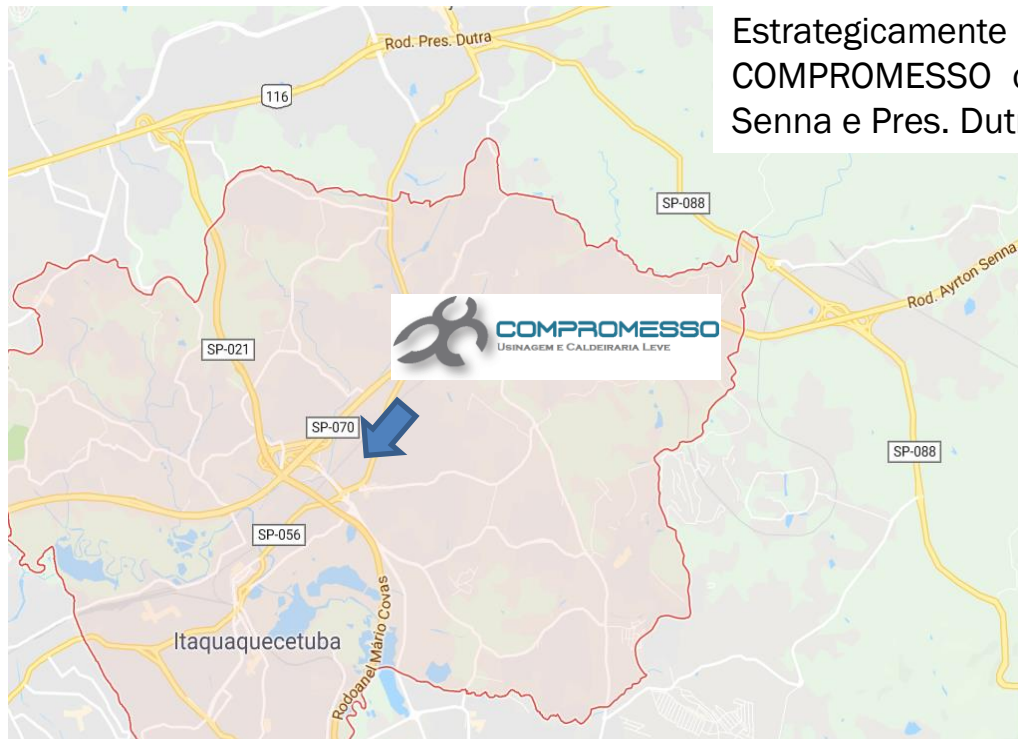

Estrategicamente instalada em Itaquaquetuba-SP, a COMPROMESSO conta com fácil acesso às rodovias Ayrton Senna e Pres. Dutra, também do Rodoanel



Área fabril – 1800 m² Área total – 3.200 m²

Compromisso **COMPROMESSO**



MISSÃO

Aplicar todo conhecimento tecnológico na produção de peças e conjuntos em total integração com nossos clientes, fornecedores, colaboradores e meio ambiente, sempre com entusiasmo, responsabilidade e respeito.



VISÃO

Ser uma marca admirada pela excelência de sua atuação, por sua tecnologia, e atitudes inovadoras em benefício de seus clientes.



VALORES

Constante busca pela excelência, através da inovação, simplicidade, integridade, melhoria contínua da qualidade e agilidade nos resultados.

NOSSO NEGÓCIO



CNH INDUSTRIAL



NEW HOLLAND
AGRICULTURE

NEW HOLLAND
CONSTRUCTION

CASE
CONSTRUCTION

CASE II
AGRICULTURE

MAGIRUS

FPT
POWERTRAIN TECHNOLOGIES

IVECO

WÜRTH

Crenlo

TUZZI

Siac

CPTM

KONDOR
TECNOLOGIA EM MECÂNICA

PRINCIPAIS CLIENTES

KOMATSU

*Compass
Minerals*

CCS
TRANSFORMANDO METAIS EM SOLUÇÕES

wipro

X-FAC

BRUNING
TECNOMETAL

Gamesa
Electric 

TORK
METALTORK

GUARANI

JOHN DEERE
AFTER MARKET

COMPROMESSO
INDUSTRIA METALURGICA LTDA.

Política da Qualidade

Manufaturar e fornecer produtos que proporcionem a felicidade dos nossos clientes em qualidade e prazo de entrega, através da melhoria contínua:

- 1- do processo de produção;
- 2- da eficácia do sistema de gestão da qualidade e;
- 3- da capacitação técnica dos nossos colaboradores

Escopo da Certificação

Fabricação de peças usinadas, oxicortadas, dobradas, e conjuntos soldados



CERTIFICADO

Sistema de Gestão para
NBR ISO 9001: 2015

O TÜV NORD Brasil certifica que a empresa

Compromesso Indústria Metalúrgica Ltda.

Rua Flor de Noíva, 537 – Quinta da Boa Vista (Industrial)
08597-630 – Itaquaquecetuba – SP – Brasil

Implantou e utiliza um sistema de gestão de acordo com a norma acima, para o seguinte escopo

Fabricação sob especificação do cliente:
- Usinagem
- Dobra e
- Solda.

Número do Registro do Certificado **TNBR-26536**

Válido a partir de 26/10/2020
Válido até 22/10/2023
Certificação Inicial 2008



Reginaldo Maia
Diretor Presidente

Barueri, 26/10/2020

A validade deste certificado está sujeita ao atendimento satisfatório e contínuo pela empresa das condições estabelecidas no contrato de certificação. Este certificado permite o registro na relação de empresas certificadas do Sistema Brasileiro de Avaliação da Conformidade.

TÜV NORD Brasil Avaliações da Qualidade Eireli. Al. Madeira 222 – 3º andar 06454-010 – Barueri – SP – Brasil www.brtuv.com.br



Relatório de Qualificação do Fornecedor

Data de Entrega: 09/08/2021
Data de atualização: 28/07/2021
Nr. do Subscritor: 809000005

Compromesso Indústria Metalúrgica Ltda

ATIVA

Localização: Rua Flor De Noiva, 537, Quinta da Boavista, 08597-630, Itaquaquetuba - SP, Brasil
Telefone: +(55) 11 4646-7098
Número DUNS: 91-467-0059

Tipo de Certidão	Data de Validade	Status
Certidao Negativa de Debitos Federais	02/02/2022	Positiva c/ efeito de negativa
Certidao Negativa de Debitos FGTS	18/08/2021	Negativa
Certidao Negativa de Debitos Estaduais	04/09/2021	Negativa
Certidao Negativa de Debitos Trabalhistas	30/01/2022	Negativa

DADOS GERAIS

IDENTIFICAÇÃO

Número DUNS

91-467-0059

CNPJ

09.563.363/0001-00

Telefone(s)

+(55) 11 4646-7098

+(55) 11 4646-7090

+(55) 11 4755-7717

+(55) 11 96855-1774

E-mail

contato@compromesso.com.br

Website

www.compromesso.com.br

Risco Médio

Risco Baixo

Nível de Risco



Baixo Risco (1)

Alto Risco (6)

Indicador de Risco

Prosseguir Negociação

Avaliação D & B: Rating 2



PREMIAÇÕES



**Finalist SUPPLIERS EXCELENCE 2022
Commercial Relationship - Construction**



**Finalist SUPPLIERS EXCELENCE 2022
Technology & Innovation - Construction**



**Finalist SUPPLIERS EXCELENCE 2022
Technology & Innovation - Agriculture**



**Best Supplier Fiat Industrial
Category - Quality / 2012**



**Best Supplier – Lean Academy Awards 2012
(Fiat Industrial)**

METROLOGIA

Medidor
Tridimensional

Durômetro

Medidor de
Camada

Rugosímetro

Análise de
Solda

Súbito

Súbito Digital

Imicrom

Micrômetro

Micrômetro
Digital

Ogiva de
Medição

Paquímetro

Paquímetro
Digital

Relógio
Apalpador

Relógio
Comparador

Traçador de
Altura

SALA DE METROLOGIA



Medidor Tridimensional de Mesa
Tesa Micro-hite 3D

Braço Medidor Tridimensional
3D Romer Absolute - Hexagon

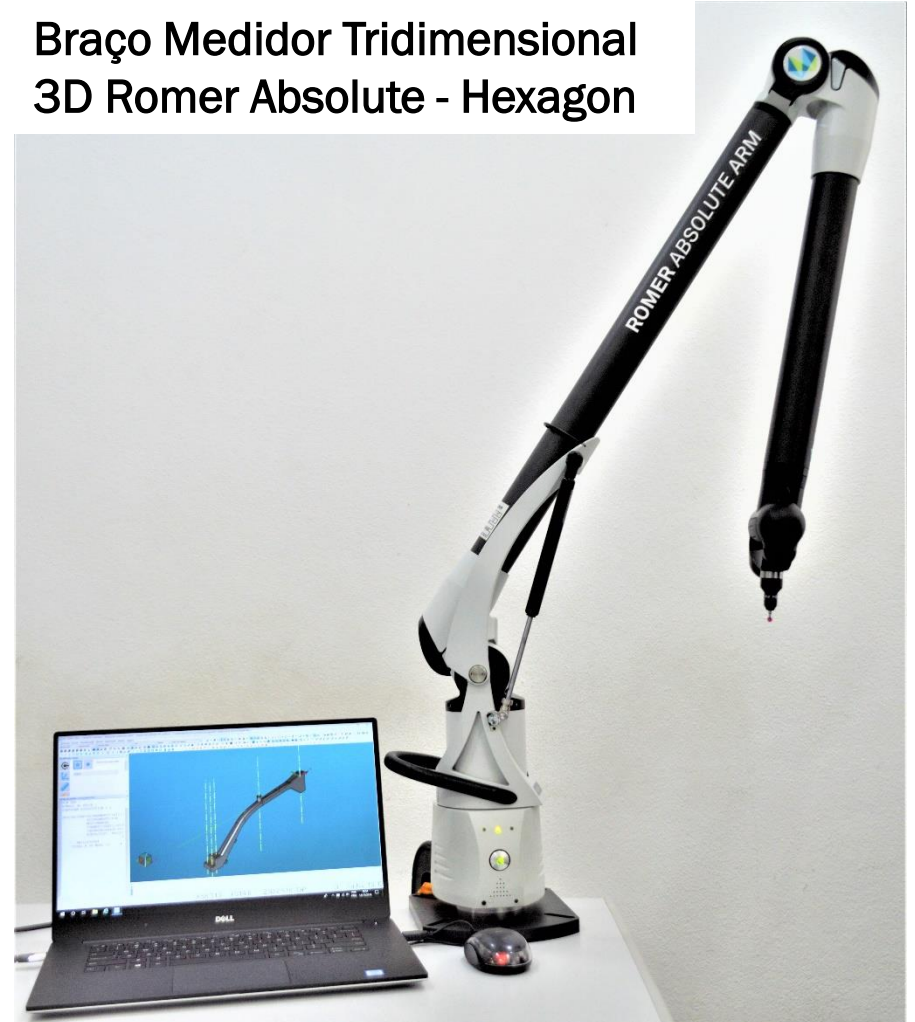

SALA DE METROLOGIA

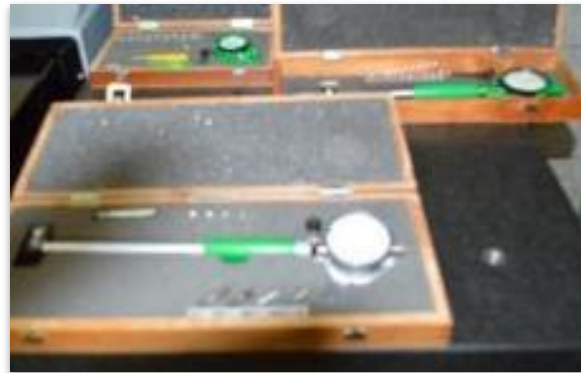

DIVISÕES

Centro de Usinagem

Torno CNC

Torno Mecânico

Torno Revoer

Ferramentaria

Fresadora

Furadeira

Rosqueadeira

Curvadora de Tubos

Prensa Excêntrica

Serra

Dobradeira

Solda

Retífica

PARQUE FABRIL

CENTRO DE USINAGEM

- ROMI Discovery D1250 (2)
- ROMI Discovery 1250 (2)
- ROMI D800 + (2)
- VEKER COSMOS CVM 800
- DOOSAN DNM 500
- DOOSAN SVM 4100
- HAAS VF2
- ROCCO G700 GL

TORNO CNC

- ERGOMAT – TNG 42 com alim. barras (2)
- ERGOMAT – TND 200 com alim. barras
- DOOSAN LYNX 220A com alim. barras (2)
- ROMI GL280 (4)
- ROMI Galaxy 30
- ROMI GL240 com alim. Barras
- ROMI Centur 30D (2)
- DOOSAN LYNX 300
- DOOSAN LYNX 220LC com alim. Barras
- DOOSAN LYNX 220LC
- DOOSAN Puma 240C
- DOOSAN LYNX 2100 L
- DIPLOMAT - Logic 175 (2)

TORNOS

- IRAN (Revolver) – Passagem 2” (2)
- IRAN (Revolver) – Passagem 1 ½”
- CLEVER (Mecânico)
- IMOR (Mecânico)

OUTROS

- Rosqueadeira Mosquito até M12
- Rosqueadeira Tiger até M24
- Rosqueadeira Takt até M24
- Prensa Excêntrica GUTMANN 40 Ton
- Dobradeira GUTMANN 10 Ton
- Curvadora de Tubo até 12mm
- Retífica Centerless
- Fresadora Universal ROMI
- Fresadora Universal CLEVER
- Fresadora Ferramenteira 4KVME
- Furadeira Radial KONE
- Furadeiras de Bancada e Coluna (9)
- Serra Automática FRANHO (5)
- Serra Automática de Tubos

SOLDA

- ESAB – MIG (5)
- ACCLINE – TIG (3)



PRODUÇÃO



PRODUTOS



CONJUNTOS SOLDADOS



CONJUNTOS SOLDADOS

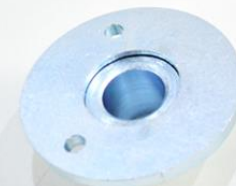

CONJUNTOS SOLDADOS



CONJUNTOS SOLDADOS

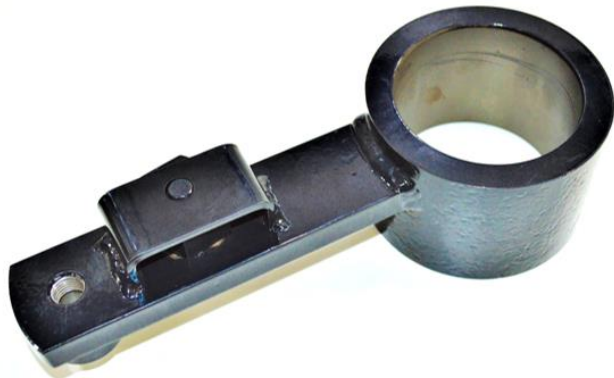

FUNDIDOS



FUNDIDOS



USINADOS



USINADOS



USINADOS



USINADOS



USINADOS



USINADOS



USINADOS

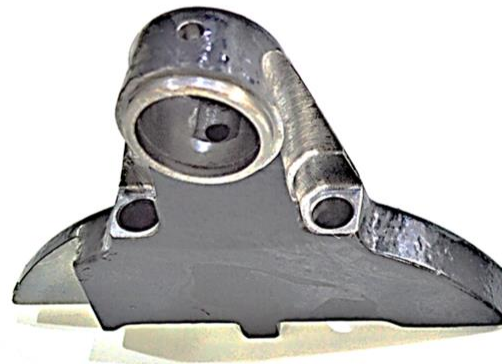
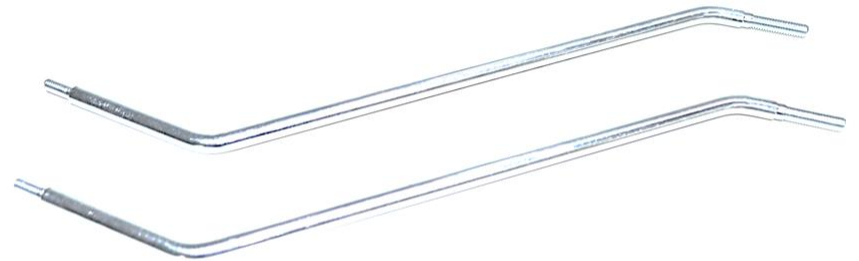
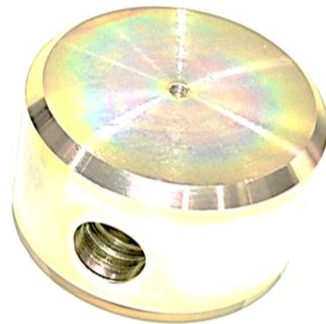
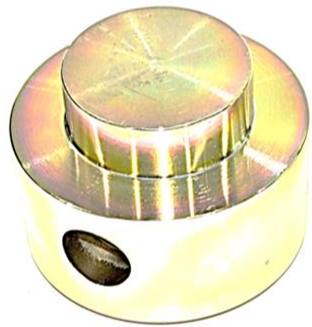

PISTÃO E TAMPA CILINDRO



BLOCOS HIDRÁULICOS

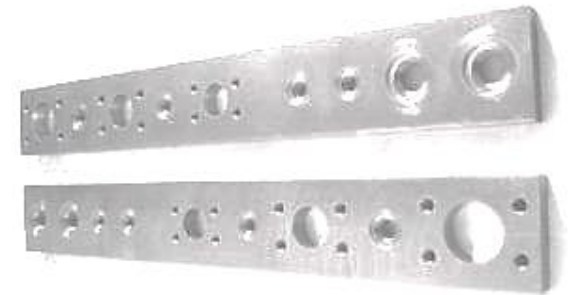

CONEXÕES E PLUGUES



CONJUNTOS SOLDADOS

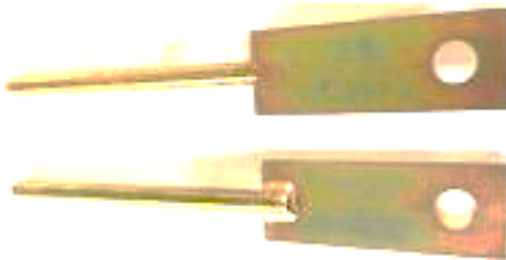

CONJUNTOS SOLDADOS



CONJUNTOS SOLDADOS

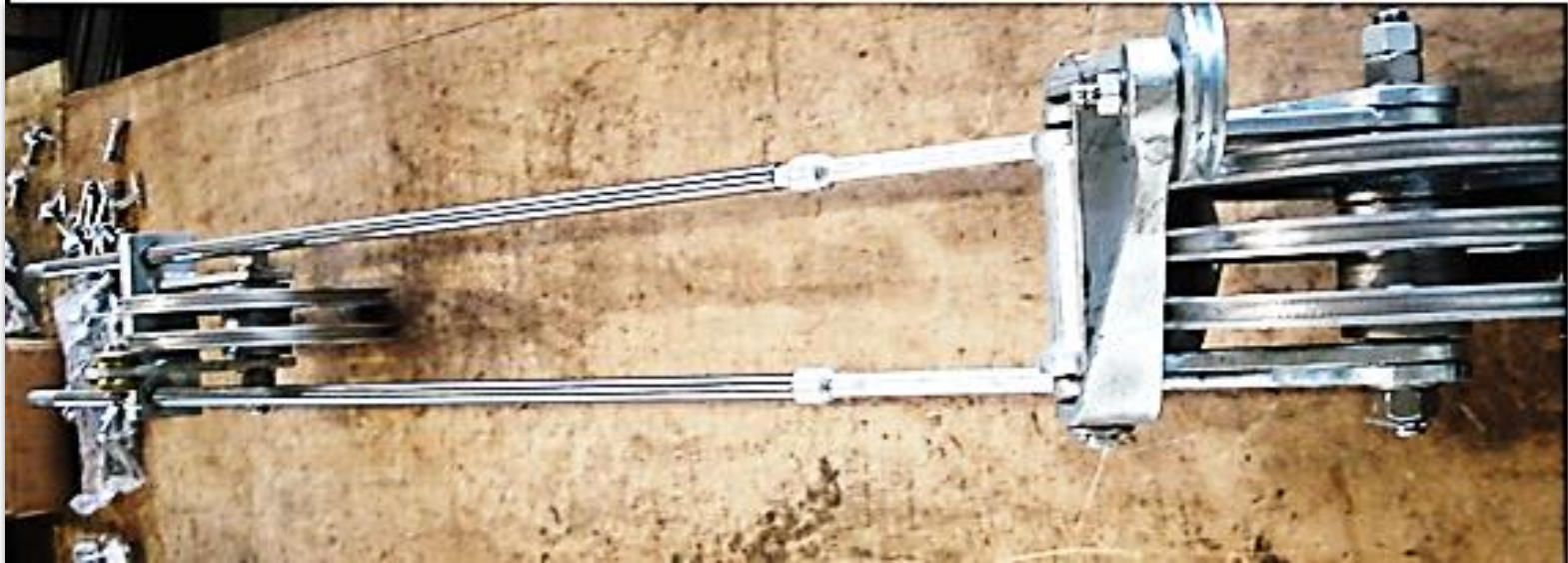

Exclusivo



CALDERARIA - OXICORTES



CALDERARIA - TIRANTES

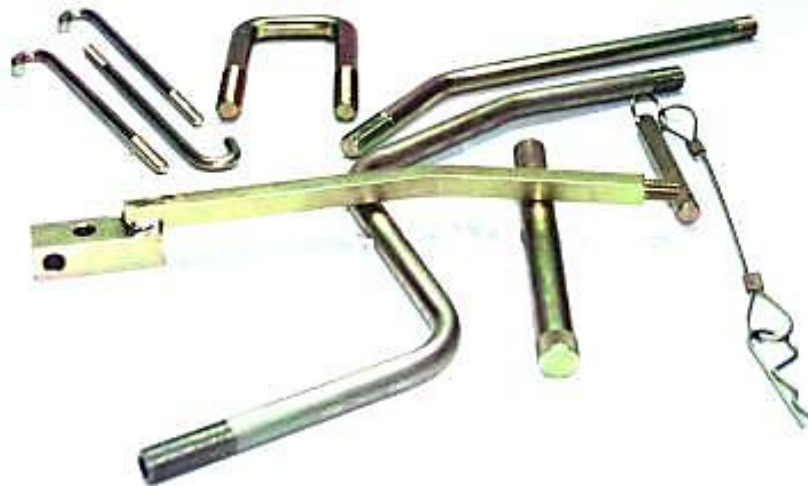

CALDERARIA – TUBOS SOLDADOS





FLANGES



USINADOS - FUNDIDOS

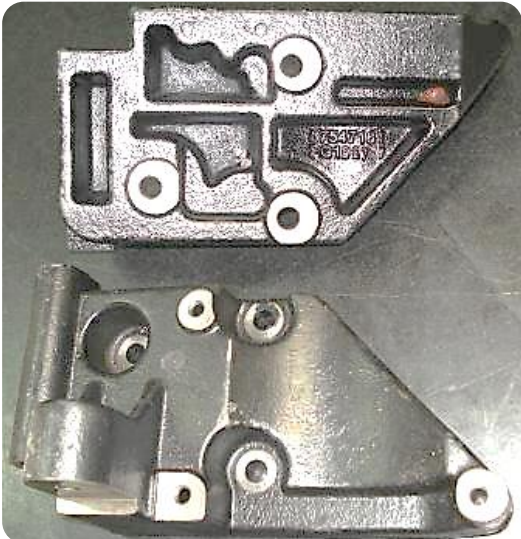
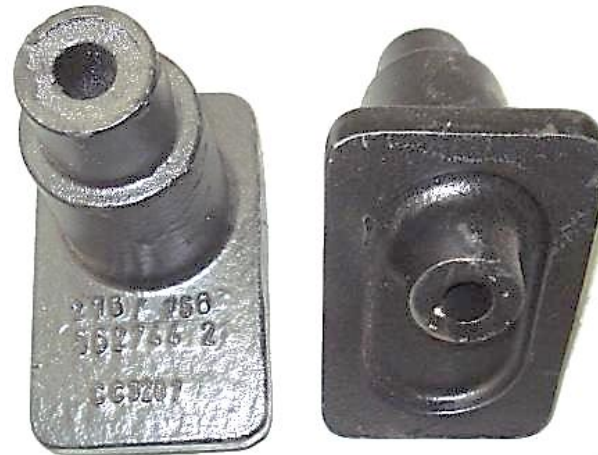

USINADOS - FUNDIDOS



PINOS



USINADOS - POLIAS



USINADOS

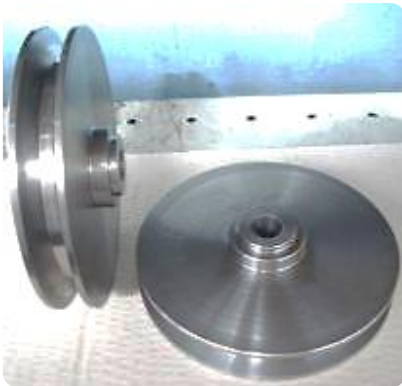

USINADOS

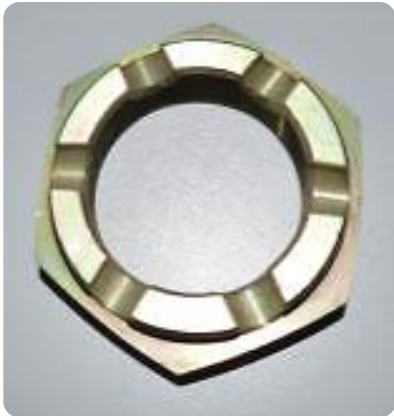

USINADOS

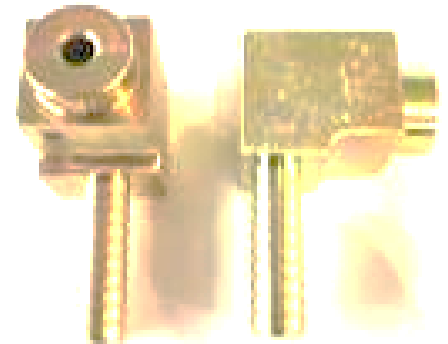

ESPAÇADORES E PINOS



OBRIGADO

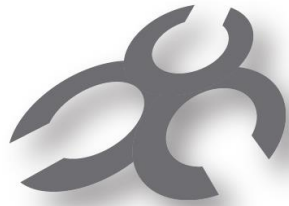

COMPROMESSO
INDÚSTRIA METALÚRGICA LTDA.

www.compromesso.com.br

Danilo Fonseca da Silva – Novos Negócios
Rua Flor de Noiva, 537 – Itaquaquecetuba – SP
+55 11 4646-7090
+55 11 9.9199-9397
danilo.silva@compromesso.com.br

